



CHIC  
CAPE HORN  
INTERNATIONAL CENTER

## Investigaciones y Trabajo Territorial

*Educación Inicial para la Conservación  
Blocultural: Diálogos desde el Cabo de  
Hornos*

## Exponen

*Grupo de Educación Centro CHIC*



**UMAG**  
Universidad de Magallanes



**UNT**  
UNIVERSITY  
OF NORTH TEXAS





CHIC  
CAPE HORN  
INTERNATIONAL CENTER

## **Investigación en Educación CHIC**

*Lorena Medina Morales*

*Directora Alterna e Investigadora Principal Centro CHIC  
Académica Pontificia Universidad Católica de Chile*

*Andrea Valdivia Barrios*

*Investigadora Principal Centro CHIC  
Académica Universidad de Chile*





# Investigación en Educación CHIC

## Centro CHIC

### Centro Basal

Aplicación y transferencia de los resultados de investigación, fomentando **vínculos** con el sector público y privado.

**Financiamiento** de la Agencia Nacional de Investigación y Desarrollo

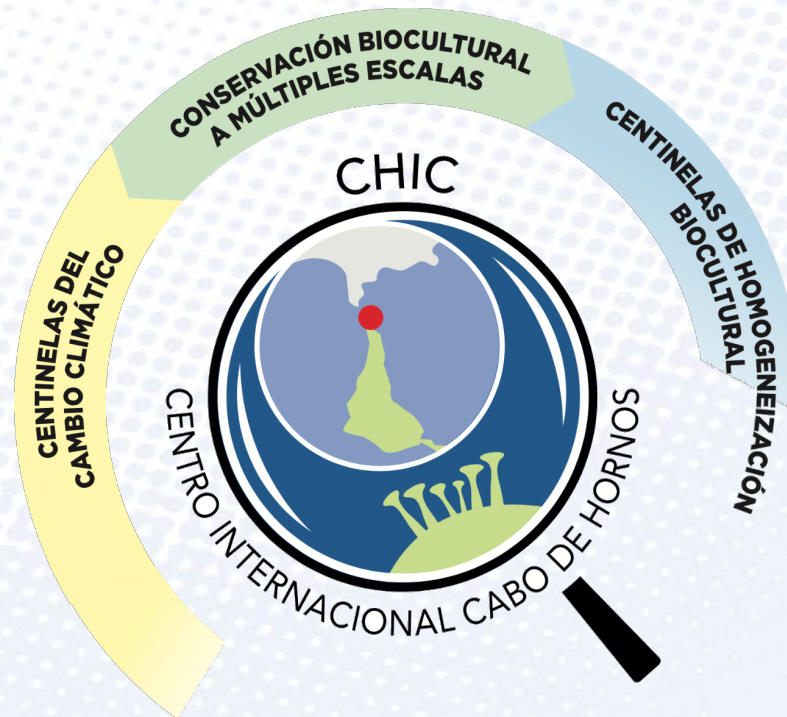

### Cambio Global

Estudios de **cambio global** y **conservación biocultural**, a través de **3 líneas** de investigación



# Investigación en Educación CHIC

## ¿Quiénes somos?

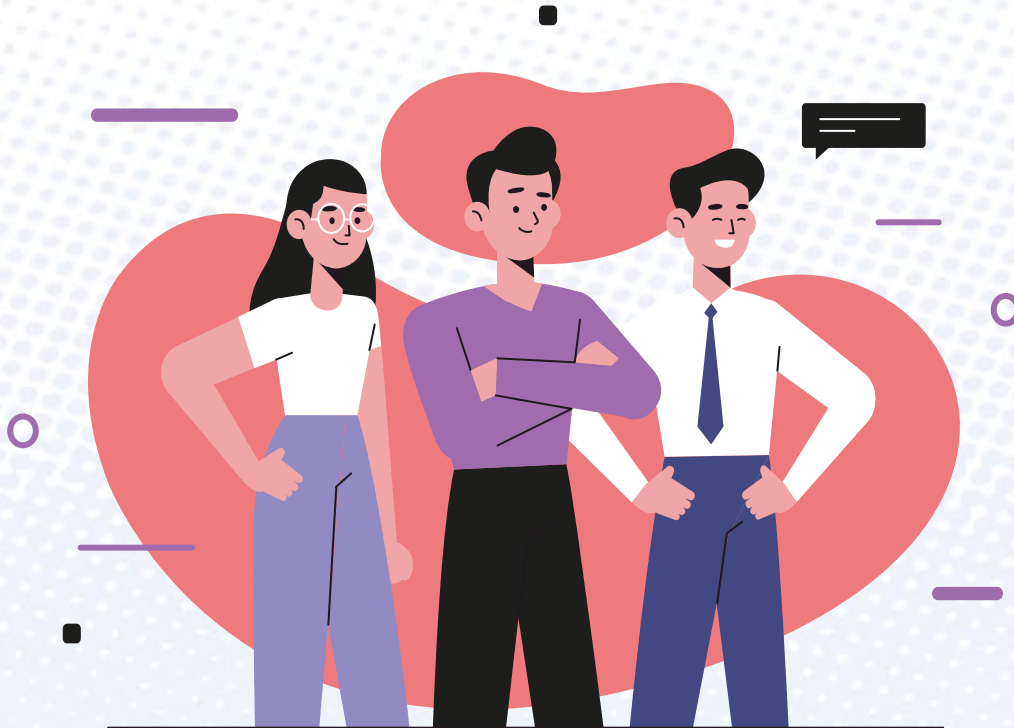

Somos un grupo **interdisciplinario** de investigadores e investigadoras en Educación

Buscamos **investigar** el rol de la educación en el cambio global y **proponer** soluciones educativas para **mejorar** el **bienestar humano** y de los **ecosistemas**



# Investigación en Educación CHIC

## Investigaciones del Grupo

Investigación de nivel institucional: Escolar, talleres y prácticas abiertas [L2 y L3]

Levanta **información** y propone **estrategias**, diseña **modelos** y **materiales**.

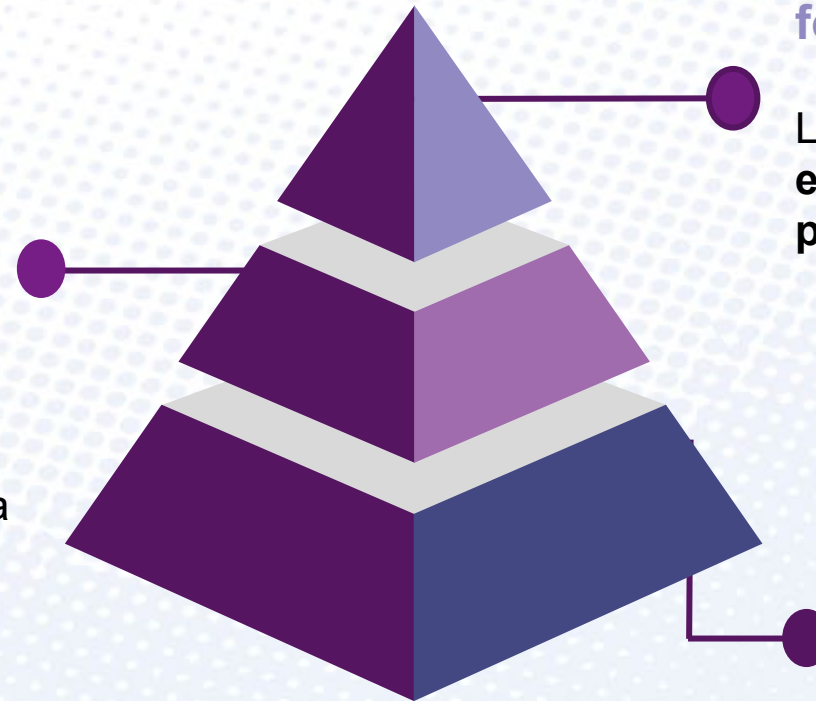

Investigación, desarrollo y formación nivel aula [L3]

Levanta **información** y propone **estrategias**, **diseña**, **implementa** y **pilotea** modelos y materiales.

Investigación de base regional (Chile y Latinoamérica) macro L2

Levanta **información** que da **contexto** y mirada macro al trabajo educativo (y a otros)





# Investigación en Educación CHIC

*¿Cómo trabajamos?*

**Transdisciplina**

Disciplinas  
+  
Comunidades



**Trabajo en terreno**



CHIC  
CAPE HORN  
INTERNATIONAL CENTER

## **Educación Inicial CHIC**

*Ernesto Treviño Villarreal*

*Investigador Asociado Centro CHIC*

*Académico Pontificia Universidad Católica de Chile*

*Catalina Miranda Riquelme*

*Estudiante de Doctorado Pontificia Universidad Católica de Chile*



# Educación Inicial CHIC

## Educación CHIC



Red de colaboración

Acompañamientos y  
retroalimentación

Sesiones de formación





CHIC  
CAPE HORN  
INTERNATIONAL CENTER

# **Educación Musical desde Isla Navarino**

*Felipe Porflitt*

*Investigador Asociado Centro CHIC*

*Académico Pontificia Universidad Católica de Chile*



# Educación Musical desde Isla Navarino

Educación CHIC

Ciencia, artes e  
interdisciplina



Construcción bioterritorial de  
instrumentos musicales



Mapa audiovisual del  
Parque Omora







CHIC  
CAPE HORN  
INTERNATIONAL CENTER

## **Iniciativas de Trabajo Territorial**

*Tomás Llanos Marchant*

*Coordinador de Educación Centro CHIC*

*Tamara Contador Mejías*

*Investigadora Principal Centro CHIC*

*Académica Universidad de Magallanes*

*Guillermina Saldivia Yáñez*

*Asistente de Investigación Centro CHIC*



# Iniciativas de Trabajo Territorial

## Educación CHIC



**Taller Omora  
del Medio Ambiente**

**Actividades y  
recursos pedagógicos**

**Incorporación del  
aspecto cultural**





CHIC  
CAPE HORN  
INTERNATIONAL CENTER

## Investigaciones y Trabajo Territorial

*Educación Inicial para la Conservación  
Blocultural: Diálogos desde el Cabo de  
Hornos*



UMAG  
Universidad de Magallanes



UNT  
UNIVERSITY  
OF NORTH TEXAS

